cerutti partner

Cerutti Partner
Architekten AG
Lindauring 6
6023 Rothenburg
Telefon 041 289 31 31
Telefax 041 289 31 32
info@cerutti-partner.ch
www.cerutti-partner.ch

Berufsschule Maler Goldau

Chräbelstrasse 4, 6410 Goldau

1547.01

Grundriss

Massstab	1:150
Datum	22.10.15 mni
Revidiert	31.10.15 mni
Format	42/30
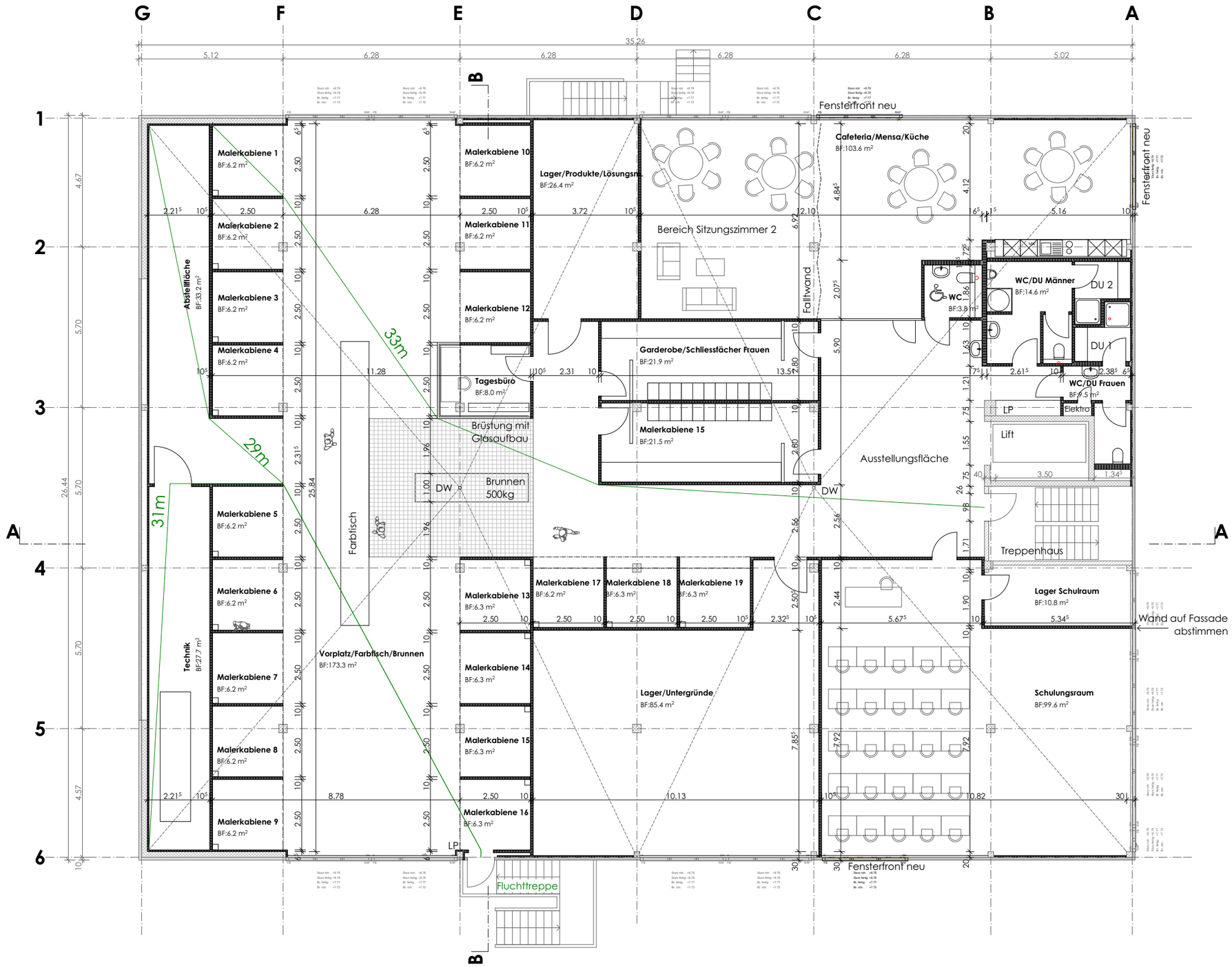
Dateipfad: G:\Objekte\1547 BERUFSSCHULE MALER, GOLDAU\1 ARCHITEKT\1.3 PLÄNE\02 BAUPROJEKT\1547 Berufsschule Maler Goldau_Ausführung.pln